

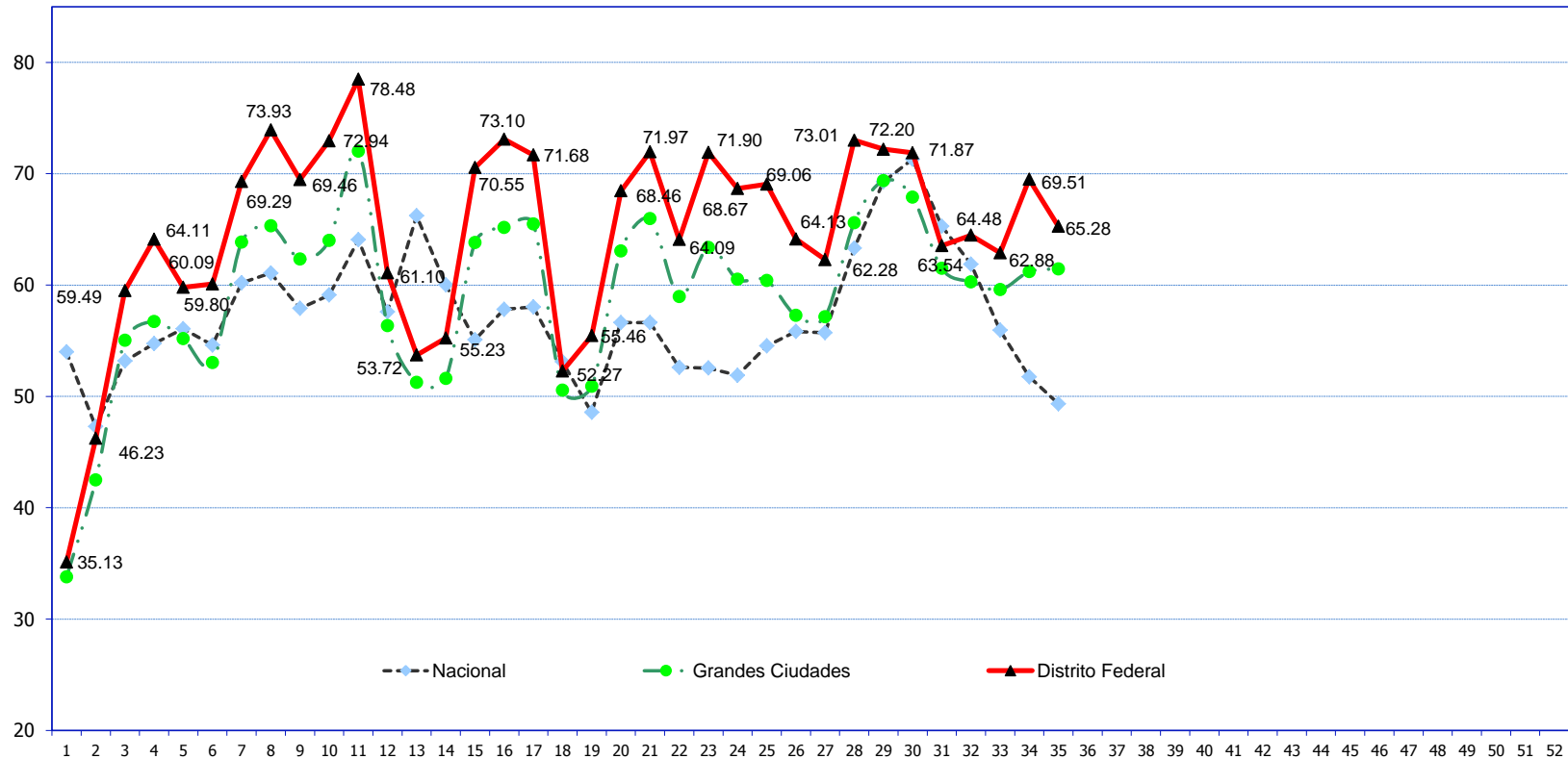

## Secretaría de Turismo del Gobierno del Distrito Federal

### Ocupacion Semanal: Distrito Federal, Grandes Ciudades y Nacional Semana 35 (del 26 de agosto al 1 de septiembre)



Fuente: Secretaría de Turismo del GDF, con datos de hoteles miembros de la Asociación de Hoteles de la Ciudad de México A.C. Grupo integrado por: 11 hoteles Gran Turismo, 33 de Cinco Estrellas, 19 de Cuatro Estrellas y 3 de Tres Estrellas. Para los resultados de ocupación semanal Nacional y Grandes Ciudades, se utiliza la información de la Sector Federal.

- 1.- En la semana 35 del 2013, el porcentaje de ocupación del grupo de hoteles encuestados en el Distrito Federal fue de 65.28%; lo cual representó 6.46 puntos porcentuales por abajo de lo registrado la misma semana del año anterior (del 27 de agosto al 2 de septiembre) que registró 71.75 %.
- 2.- El porcentaje de ocupación acumulado a la semana 35 del 2013 alcanzó 64.73%, lo que significó 1.03 puntos porcentuales por arriba de lo registrado la misma semana del 2012 que estuvo en 63.70%.
- 3.- En esta semana 35, la ocupación en Grandes Ciudades fue de 61.45% y en el total nacional (70 Destinos) 49.32%. El Distrito Federal registró 3.83 puntos porcentuales por arriba de Grandes Ciudades y 15.96 puntos porcentuales por arriba del indicador Nacional.